ทัวร์ต่างประเทศทั่วโลก คุณภาพดี ราคาถูก
RICH TOUR AND TRAVEL CO.,LTD.
บริษัท ริชทัวร์ แอนด์ ทราเวล จำกัด
www.rich-tours.com
ใบอนุญาตเลขที่ 11/10016
"เที่ยวทั่วโลก ถูกและดี ไปกับริชทัวร์"
55/284 Wisesuk Nakhon Village Phase 3 Village No.6, Rama 2 Road,
Phan Thai Norasing Subdistrict, Mueang Samut Sakhon District, Samut Sakhon Province 74000

BT-CNXTFU60-EU

บินตรง
เชียงใหม่-เฉิงตู

ทัวร์ไม่ลงร้าน

成都航空
CHENGDU AIRLINES

Miracle of CHENGDU

ภูเขาหิมะซีหลิง วาวู่ ลานสกีฤดูหนาว | 6 วัน 5 คืน

เลื่อนหิมะ (Sled) แถมฟรี!! ท่านละ 1 อัน

อุทยานภูเขาหิมะวาวู่

สะพานหนานเฉียว

น้ำพุไม้ไผ่ SKP

22,999.- ราคาเริ่มต้น

โอบกอดความงามแห่งหิมะขาว

สนุกสุดใจบนลานหิมะ สร้างความทรงจำสุดพิเศษในฤดูหนาว
ขึ้น 2 ภูเขาหิมะซีหลิง วาวู่ เช็กอินเมืองเฉิงตู

เดินทาง : มกราคม - มีนาคม 2570

น้ำหนักกระเป๋า 23 Kg.

พักโรงแรม 4 ดาว

อาหาร 14 มื้อ

BT-CNXTFU60_EU

成都航空
CHENGDU AIRLINES

Miracle of CHENGDU

ภูเขาหิมะซีหลิง วาวู่ ลานสกีฤดูหนาว | 6 วัน 5 คืน

- โอบกอดความงามแห่งหิมะขาว
- สนุกสุดใจบนลานหิมะ “ภูเขาหิมะซีหลิง”
- ชมธรรมชาติ “อุทยานภูเขาหิมะวาวู่”

อุทยานภูเขาหิมะวาวู่

สะพานหนานเฉียว

เดินทางโดย: สายการบินเฉิงตูแอร์ไลน์ (EU) | อาหาร : 14 มื้อ | โรงแรม : 4 ดาว

CNX → TFU

เที่ยวบิน	ออก	ถึง
EU2862	23:40	02:40(+1)

TFU → CNX

เที่ยวบิน	ออก	ถึง
EU2861	21:00	22:40

วันที่	รายการทัวร์	อาหาร			โรงแรม
		เช้า	กลางวัน	เย็น	
1	• ท่าอากาศยานนานาชาติเชียงใหม่				HOLIDAY INN EXPRESS HOTEL หรือเทียบเท่าระดับ 4 ดาว
2	• ท่าอากาศยานนานาชาติเฉิงตูเทียนฟู • เมืองตูเจียงเอี้ยน • ร้านหนังสือจงซูเก๋อ • จัตุรัสหย่างเทียนวู • รูปปั้นแพนด้าเซลฟี่ • สะพานหนานเฉียว • น้ำตาสีฟ้า BLUE TEAR	✓	✓	✓	LAVANDA HOTEL หรือเทียบเท่าระดับ 4 ดาว
3	• เมืองเฉิงตู • ภูเขาหิมะซีหลิง (รวมกระเช้าหยวนยางฉือขึ้น-ลง1ขา) • เขตภูเขาง้อไบ	✓	✓	✓	SHANGSAI HOTEL หรือเทียบเท่าระดับ 4 ดาว
4	• อุทยานภูเขาหิมะวาวู่ (รวมกระเช้า 4 ขา ไป-กลับ) • เมืองง๊อไบ๊	✓	✓	✓	SHANGSAI HOTEL หรือเทียบเท่าระดับ 4 ดาว
5	• เขตภูเขาง้อไบ๊ • เมืองเฉิงตู • วัดเหวินซู • ถนนโบราณซอยกว้างซอยแคบ • สะพานโบราณอันชุนลี่ • ตึกแฝดเฉิงตู • น้ำพุไม้ไผ่ SKP	✓	✓	✓	HOLIDAY IIN EXPRESS HOTEL หรือเทียบเท่าระดับ 4 ดาว
6	• ถนนคนเดินชุนซีลู่ • แพนด้ายักษ์ปีนตึก IFS • ถนนไทกู่หลี่หลิน • ท่าอากาศยานนานาชาติเฉิงตูเทียนฟู่ • ท่าอากาศยานนานาชาติเชียงใหม่	✓	✓		

รายการทัวร์อาจมีสลับปรับเปลี่ยนตามความเหมาะสม โดยดูสถานการณ์หน้างานเป็นหลัก แต่จะเที่ยวครบทุกรายการ

อัตราค่าบริการและเงื่อนไขรายการท่องเที่ยว

มหัศจรรย์เฉิงตู ภูเขาหิมะซีหลิง วาวู่ ลานสกีฤดูหนาว 6 วัน 5 คืน (EU)				
วันเดินทาง	จำนวน	ราคาผู้ใหญ่ พัก 2-3 ท่าน	ราคาทัวร์ไม่รวม ตั๋วเครื่องบิน	พักเดี่ยว เพิ่ม
01 – 06 มกราคม 2570 *วันปีใหม่*	25+1	26,999.-	23,999.-	5,000.-
08 – 13 มกราคม 2570	25+1	22,999.-	19,999.-	5,000.-
15 - 20 มกราคม 2570	25+1	23,999.-	20,999.-	5,000.-
22 - 27 มกราคม 2570	25+1	23,999.-	20,999.-	5,000.-
29 มกราคม – 03 กุมภาพันธ์ 2570	25+1	23,999.-	20,999.-	5,000.-
19 – 24 กุมภาพันธ์ 2570	25+1	23,999.-	20,999.-	5,000.-
26 กุมภาพันธ์ – 03 มีนาคม 2570	25+1	23,999.-	20,999.-	5,000.-
05 – 10 มีนาคม 2570	25+1	22,999.-	19,999.-	5,000.-
12 - 17 มีนาคม 2570	25+1	22,999.-	19,999.-	5,000.-
19 – 24 มีนาคม 2570	25+1	22,999.-	19,999.-	5,000.-

โปรดอ่านอย่างละเอียด:

- เนื่องจากห้องพักของโรงแรมในประเทศจีนนั้น มีห้องพักประเภท DOUBLE BED (DBL) ค่อนข้างจำกัด หากลูกค้ามีความประสงค์จะพักห้องประเภทนี้ กรุณาแจ้งเจ้าหน้าที่ล่วงหน้าก่อนทำการจองเท่านั้น
- บริษัทฯ จะยึดประเภทห้องพักตามใบจองจากบริษัทเอเจนซี่ที่ท่านทำการจองทัวร์มาเท่านั้น หากมีการปรับเปลี่ยนห้องพักในระยะเวลาใกล้วันเดินทาง บริษัทฯ ขอสงวนสิทธิ์เปลี่ยนแปลงประเภทห้องพัก หรือเรียกเก็บค่าใช้จ่ายเพิ่มเติม
- **จองทัวร์พร้อมชำระเงินมัดจำ 10,000 บาท / ลูกทัวร์ 1 ท่าน ก่อนการเดินทางอย่างน้อย 21 วัน มิเช่นนั้นจะถูกยกเลิกการจองโดยอัตโนมัติ (ช่วงวันหยุดยาวหรือวันหยุดนักขัตฤกษ์ ควรชำระก่อนเดินทางไม่น้อยกว่า 30 วัน)**
- โรงแรมที่ระบุในรายการทัวร์เป็นเพียงโรงแรมที่นำเสนอเบื้องต้นเท่านั้น ซึ่งอาจจะมีการเปลี่ยนแปลง แต่โรงแรมที่เข้าพักจะเป็นระดับเดียวกันเท่านั้น ตามมาตรฐานโรงแรมประเทศจีน

- การท่องเที่ยวภายในอุทยานต่างๆ ไกด์ท้องถิ่นและหัวหน้าทัวร์จะใช้วิจารณญาณในการจัดการโปรแกรมท่องเที่ยวตามจุดต่างๆ ภายในอุทยาน แต่ด้วยปัจจัยต่างๆ อาจทำให้เก็บบางสถานที่ไม่ครบ หรือไม่ใช่จุดที่ระบุในรายการ ซึ่งจะขึ้นอยู่กับการใช้เวลาในแต่ละสถานที่ การรักษาเวลาของคณะ และสภาพอากาศในวันนั้นๆ
- โปรแกรมทัวร์ที่ต้อง **ลงร้านรัฐบาล** หากท่านไม่ประสงค์จะเข้าร้านรัฐบาลจะมีค่าใช้จ่ายเพิ่ม **400 หยวน/ร้าน/ลูกทัวร์ 1 ท่าน** หรือหากต้องการแยกท่องเที่ยวชำระเพิ่ม **1,000 หยวน/วัน/ลูกทัวร์ 1 ท่าน**
- โปรแกรมที่มีการเดินทางด้วยรถไฟความเร็วสูง กรณีเปลี่ยนแปลงคนเดินทางจะต้องทำการออกตั๋วรถไฟความเร็วสูงใหม่เท่านั้น ไม่สามารถเปลี่ยนแปลงชื่อผู้เดินทางได้ทุกกรณี หากตั๋วรถไฟรอบที่ระบุในโปรแกรมการเดินทางเต็มหรือไม่สามารถทำการจองได้ อาจจะมีการสลับปรับเปลี่ยนรอบรถไฟหรือสถานีต้นทาง/ปลายทาง
- หากเป็นเที่ยวบินแบบเหมาลำ (Charter Flight) กรณียกเลิกการเดินทางไม่สามารถคืนค่าตั๋วเครื่องบินได้ทุกกรณี
- **โปรแกรมทัวร์ไม่รวมค่าวีซ่า ทางบริษัทฯ ขอสงวนสิทธิ์ไม่หักคืนค่าวีซ่าทุกกรณี เนื่องจากทางรัฐบาลไทย-จีนประกาศยกเลิกวีซ่า (ตั้งแต่ 1 มี.ค. 67 เป็นต้นไป) หากมีการเปลี่ยนแปลงจะยึดตามเงื่อนไขท้ายรายการระบุ**
- **ข้อความสำคัญ!** พาสปอร์ตต้องมีอายุการใช้งาน **ไม่ต่ำกว่า 6 เดือน** นับจากวันที่เดินทางกลับเข้าประเทศไทย และมีหน้าว่างสำหรับลงตราประทับวีซ่า และประทับตราเข้า-ออกประเทศ **อย่างน้อย 2 หน้าเต็ม**

**** บริษัทจะถือว่าท่านรับทราบและยอมรับเงื่อนไขดังกล่าวแล้ว ****

โปรแกรมการเดินทาง 6 วัน 5 คืน : เดินทางโดยสายการบินเฉิงตูแอร์ไลน์

成都航空 CHENGDU AIRLINES

CNX → TFU			TFU → CNX		
เที่ยวบิน	ออก	ถึง	เที่ยวบิน	ออก	ถึง
EU2862	23:40	02:40(+1)	EU2861	21:00	22:40

วันแรก **ท่าอากาศยานนานาชาติเชียงใหม่**

(-/-/-)

19.00 น. พร้อมกันที่ **ท่าอากาศยานนานาชาติเชียงใหม่ อาคารผู้โดยสารขาออก ชั้น 1 เคาน์เตอร์สายการบิน CHENGDU AIRLINES**
โดยมีเจ้าหน้าที่อำนวยความสะดวกแก่ทุกท่าน

23.40 น. ออกเดินทางสู่ **เมืองเฉิงตู ประเทศจีน** โดย **เที่ยวบินที่ EU2862**

วันที่สอง **ท่าอากาศยานนานาชาติเฉิงตูเทียนฟู • เมืองตูเจียงเอี๋ยน • ร้านหนังสือจงซูเก๋อ • จัตุรัสหย่างเทียนวู • รูปปั้นแพนด้าเซลฟี่ • สะพานหนานเฉียว • น้ำตาสีฟ้า BLUE TEAR**

(เช้า/กลางวัน/เย็น)

02.40 น.(เช้าตรู่) เดินทางถึง **ท่าอากาศยานนานาชาติเฉิงตูเทียนฟู่** หลังผ่านขั้นตอนการตรวจคนเข้าเมืองและตรวจรับสัมภาระเรียบร้อยแล้ว ยินดีต้อนรับทุกท่านสู่ สาธารณรัฐประชาชนจีน (เวลาท้องถิ่นที่จีน เร็วกว่าประเทศไทย 1 ชั่วโมง กรุณาปรับเวลาของท่านเพื่อความสะดวกในการนัดหมาย)

ที่พัก **โรงแรม HOLIDAY IN EXPRESS HOTEL 4*หรือเทียบเท่า ★★★★**

(โรงแรมที่ระบุในรายการทัวร์เป็นเพียงโรงแรมที่นำเสนอเบื้องต้นเท่านั้น ซึ่งอาจมีการเปลี่ยนแปลง ทั้งนี้โรงแรมที่เข้าพักจะเป็นโรงแรมในระดับเทียบเดียวกัน

เช้า **บริการอาหารเช้า ณ ห้องอาหารโรงแรม**

จากนั้น ออกเดินทางสู่ **เมืองตูเจียงเอี้ยน** (ใช้เวลาเดินทางประมาณ 1 ชั่วโมง)

นำท่านเดินทางสู่ **ร้านหนังสือจงซูเก๋อ** (ตูเจียงเอี้ยนจงซูเก๋อ) ร้านหนังสือสุดล้ำสมัยที่ถูกเนรมิตให้ดูแปลกตาเหมือนหลุดมาจากภาพยนตร์ Inception ตัวเพดานกระจกสะท้อนภาพบันไดซิกแซกภายในร้านหนังสือจงซูเก๋อ ทำให้ร้านหนังสือแห่งนี้ดูมีลูกเล่นแตกต่างจากร้านหนังสือทั่วไป

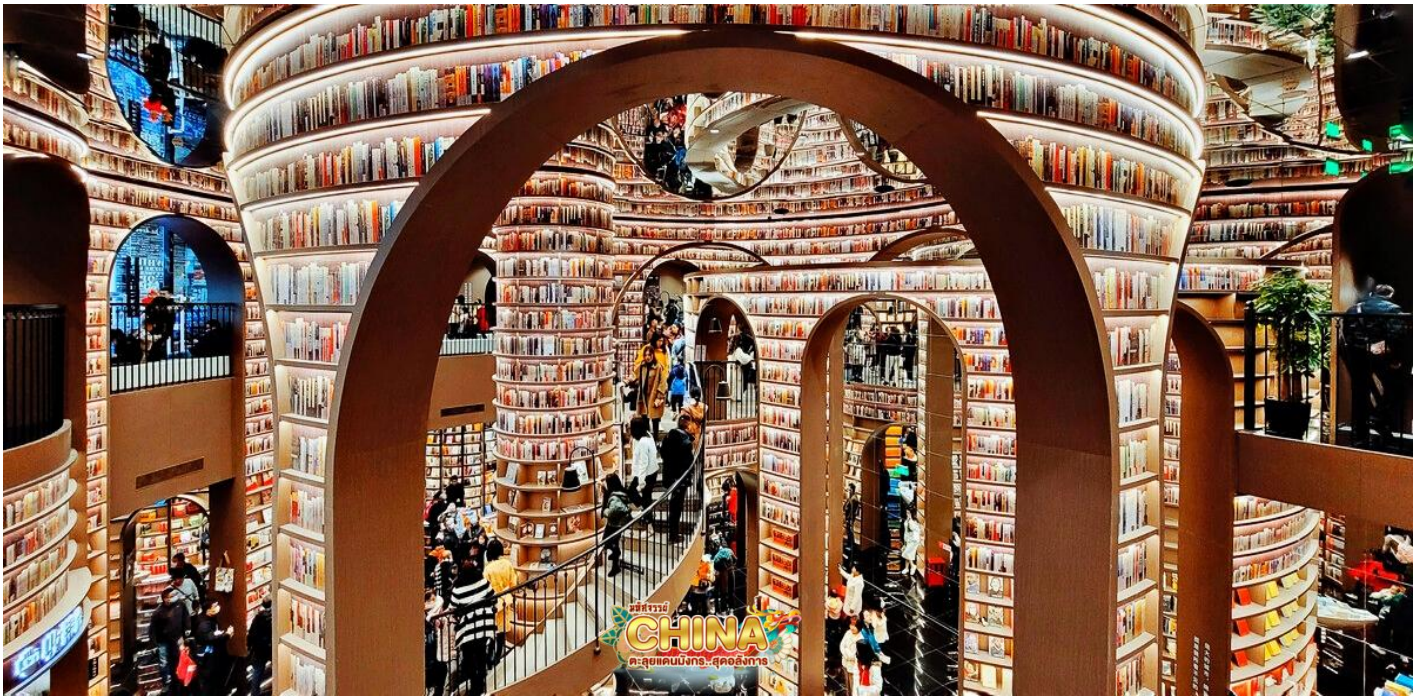

กลางวัน **บริการอาหารกลางวัน ณ ภัตตาคาร**

จากนั้น นำท่านเดินทางสู่ **จัตุรัสหย่างเทียนวู่** สัญลักษณ์ของเมืองเฉิงตูที่ตั้งอยู่ใจกลางเมือง จัตุรัสแห่งนี้ถูกล้อมรอบไปด้วยตึกระฟ้า ว่ากันว่าใครที่ไม่มาเยี่ยมชมจัตุรัสเทียนฟู่จะไม่ได้ไปเฉิงตูด้วยซ้ำ และถ่ายรูปคู่กับ **รูปปั้นแพนด้าเซลฟี่** เจ้าแพนด้ายักษ์ที่กำลังนอนหงายท้องเซลฟี่อย่างน่ารัก

กลายเป็นจุดไฮไลท์อีกที่ๆ ไม่ควรพลาด ชมบรรยากาศเมืองตูเจียงเยี่ยนยามค่ำคืนบริเวณริมแม่น้ำและสะพานโบราณอายุกว่า 2,000 ปี **สะพานหนานเฉียว** ที่โดดเด่นด้วยสถาปัตยกรรมจีนดั้งเดิมและเป็นมรดกโลกของยูเนสโก ในช่วงค่ำคืนจะมีการจัดแสดงแสงสีสุดโรแมนติก เมื่อแสงไฟประดับสะพานสะท้อนกับผิวน้ำจึงเกิดเป็นปรากฏการณ์ **น้ำตาสีฟ้า (Blue Tears)** ที่สวยงามตระการตา

เย็น **บริการอาหารเย็น ณ ภัตตาคาร**

ที่พัก **พักที่ LAVANDAHOTEL หรือระดับเทียบเท่า ★★★★**

(โรงแรมที่ระบุในรายการทัวร์เป็นเพียงโรงแรมที่นำเสนอเบื้องต้นเท่านั้น ซึ่งอาจมีการเปลี่ยนแปลง ทั้งนี้โรงแรมที่เข้าพักจะเป็นโรงแรมในระดับเทียบเคียงกัน

วันที่สาม **เมืองเฉิงตู • ภูเขาหิมะซีหลิง (รวมกระเช้าหยวนยางฉือขึ้น-ลง1ขา) • เขตภูเขาง้อไบ**

(เช้า/กลางวัน/เย็น)

เช้า **บริการอาหารเช้า ณ ห้องอาหารโรงแรม**

จากนั้น นำท่านเดินทางสู่ **ภูเขาหิมะซีหลิง** (ใช้เวลาเดินทางประมาณ 2-3 ชั่วโมง) ดินแดนแห่งหิมะขาวอันงดงาม ที่โอบล้อมด้วยเทือกเขาสูงใหญ่และธรรมชาติอันบริสุทธิ์ เพลิดเพลินกับบรรยากาศฤดูหนาวสุดโรแมนติก ชมทิวทัศน์ของภูเขาที่ปกคลุมด้วยหิมะสีขาวตัดกับแนวป่าสน สร้างภาพความงดงามราวกับดินแดนในเทพนิยาย

หมายเหตุ: ปริมาณหิมะและพื้นที่ที่มีหิมะปกคลุมขึ้นอยู่กับสภาพอากาศและฤดูกาลในช่วงวันที่เดินทาง จึงอาจมีความแตกต่างกันในแต่ละวัน บริษัทฯ ไม่สามารถรับประกันปริมาณหิมะหรือความหนาแน่นของหิมะได้

กลางวัน **บริการอาหารกลางวัน ณ ภัตตาคาร**

จากนั้น

นำท่าน**นั่งกระเช้ายวนยางฉือ** สัมผัสประสบการณ์สุดประทับใจบนภูเขาหิมะซีหลิง ชมทัศนียภาพอันงดงามของเทือกเขาสูงใหญ่จากมุมสูง ตื่นตาตื่นใจกับธรรมชาติที่โอบล้อมด้วยผืนป่าและภูเขาที่ปกคลุมด้วยหิมะสีขาว สัมผัสบรรยากาศเย็นสบายท่ามกลางมนตร์เสน่ห์แห่งฤดูหนาว เพลิดเพลินกับการชมวิวทิวทัศน์อันกว้างไกลระหว่างเส้นทางกระเช้า ที่เผยให้เห็นความงดงามของภูเขาหิมะในมุมมองที่แตกต่าง พร้อมเก็บภาพถ่ายสุดประทับใจท่ามกลางทัศนียภาพราวกับภาพวาดจากธรรมชาติ ให้ท่านได้ดื่มด่ำกับความงดงามของภูเขาหิมะซีหลิงอย่างเต็มอิ่ม และสร้างความทรงจำอันแสนพิเศษตลอดการเดินทาง

(รวมค่ากระเช้ายวนยางฉือ ขึ้น–ลง 1 รอบ)

<u>หมายเหตุ:</u> กรณีกระเช้ายวนยางฉือปิดให้บริการ บริษัทขอสงวนสิทธิ์ในการปรับเปลี่ยนรายการท่องเที่ยวตามความเหมาะสม โดยขึ้นอยู่กับสภาพอากาศและประกาศของสถานที่ท่องเที่ยว ทั้งนี้ เพื่อความปลอดภัยและประโยชน์สูงสุดของผู้เดินทาง

จากนั้น ให้ท่านได้อิสระ ณ **ลานสกีขนาดใหญ่ ภูเขาหิมะซีหลิง** เพลิดเพลินกับบรรยากาศฤดูหนาวท่ามกลางหิมะสีขาวโพลน โอบล้อมด้วยทิวเขาสูงใหญ่และทัศนียภาพอันงดงาม สนุกสนานไปกับกิจกรรมบนหิมะหลากหลายรูปแบบ ไม่ว่าจะเป็น **สกี สโนว์บอร์ด สโนว์โมบิล และเลื่อนหิมะ (Sled)** ให้ท่านได้สัมผัสประสบการณ์ความสนุกสุดตื่นเต้นท่ามกลางลานหิมะกว้างใหญ่ (รวมค่าเลื่อนหิมะ (Sled) ท่านละ 1 อัน)

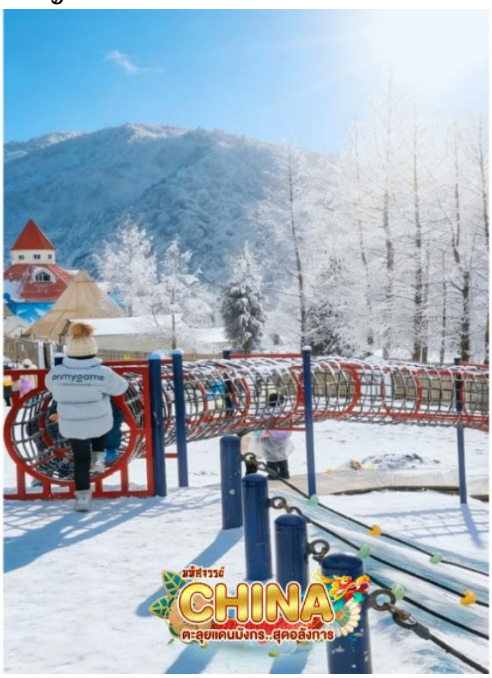

<u>หมายเหตุ</u>: ราคาทัวร์ไม่รวมค่าใช้จ่ายสำหรับกิจกรรมเสริมต่าง ๆ ณ ภูเขาหิมะซีหลิง เช่น สกี สโนว์บอร์ด สโนว์โมบิล และกิจกรรมบนหิมะอื่น ๆ ผู้เดินทางสามารถเลือกเล่นกิจกรรมได้ตามความสมัครใจ โดยชำระค่าใช้จ่ายเพิ่มเติมด้วยตนเอง

จากนั้น ออกเดินทางสู่ **เขตภูเขาง้อไบ๊** (ใช้เวลาเดินทางประมาณ 3-4 ชั่วโมง) ซึ่งเป็น 1 ใน 4 พุทธคีรีของเมืองจีน มียอดเขาที่สูงที่สุดถึง 3,077 เมตร

เย็น **บริการอาหารเย็น ณ ภัตตาคาร**

ที่พัก **SHANGSAI HOTEL หรือระดับเทียบเท่า ★★★★**

(โรงแรมที่ระบุในรายการทัวร์เป็นเพียงโรงแรมที่นำเสนอเบื้องต้นเท่านั้น ซึ่งอาจมีการเปลี่ยนแปลง ทั้งนี้โรงแรมที่เข้าพักจะเป็นโรงแรมในระดับเทียบเดียวกัน

วันที่สี่ **อุทยานภูเขาหิมะวาวู่ (รวมกระเช้า 4 ขา ไป-กลับ) • เมืองงัอไบ๊**

(เช้า/กลางวัน/เย็น)

เช้า **บริการอาหารเช้า ณ ห้องอาหารโรงแรม**

จากนั้น นำท่านออกเดินทางสู่ **เขตอุทยานภูเขาหิมะวาวู่** ดินแดนแห่งธรรมชาติอันงดงามที่โอบล้อมด้วยขุนเขาสูงใหญ่และผืนป่าอันอุดมสมบูรณ์ หนึ่งในสถานที่ท่องเที่ยวทางธรรมชาติที่มีเสน่ห์ของมณฑลเสฉวน ประเทศจีน โดดเด่นด้วยลักษณะภูเขายอดราบอันเป็นเอกลักษณ์ เมื่อเข้าสู่ฤดูหนาว ภูเขาและแนวป่าสนจะถูกปกคลุมด้วยหิมะสีขาว สร้างทัศนียภาพราวกับดินแดนในเทพนิยาย (ใช้เวลาเดินทางประมาณ 1 ชั่วโมง 30 นาที)

กลางวัน **บริการอาหารกลางวัน ณ ภัตตาคาร**

จากนั้น

นำท่านเดินทางเข้าสู่ **อุทยานแห่งชาติภูเขาหิมะวาวู่** (ใช้เวลาเดินทางประมาณ 1 ชั่วโมง 30 นาที) ที่ได้รับการจัดอันดับให้เป็นสถานที่ท่องเที่ยวระดับชาติ AAAA ภูเขาหินที่มีลักษณะคล้ายโต๊ะในมณฑลเสฉวน ประเทศจีน มีความสูงกว่า 3,000 เมตร และเป็นแหล่งกำเนิดของลัทธิเต๋า ภูเขานี้มีชื่อเสียงในด้านทัศนียภาพที่งดงามตลอดทั้งปี โดยเฉพาะในฤดูหนาวที่มีหิมะปกคลุม และยังมีเส้นทางเดินป่าที่สวยงามท่ามกลางป่าสนที่อุดมสมบูรณ์ นั่งกระเช้าขึ้นสู่จุดท่องเที่ยวเพื่อชมทิวทัศน์ธรรมชาติที่งดงาม ด้านบนมีป่าสนที่ปกคลุมด้วยหิมะในฤดูหนาว และมีทะเลสาบที่สวยงาม เป็นที่รู้จักในนาม ***"โลกแห่งน้ำ โลกแห่งถ้ำ อาณาจักรแห่งดอกไม้ แหล่งกำเนิดของหิมะ บ้านเกิดของเมฆ และพิพิธภัณฑ์สัตว์และพืช"*** พบกับน้ำตกหนานซีบนยอดเขาที่มีความสูงมากกว่า 1,055 เมตร น้ำตกน้ำแข็ง ม่านน้ำแข็ง และแถบหิ มะที่สามารถพบเห็นได้ทุกที่ในภูเขาวาวู่ ซึ่งเป็นส่วนสำคัญของเทศกาลน้ำแข็ง และหิมะทางตอนใต้ของจีน ภายในอุทยานมีสัตว์ป่าคุ้มครองที่สำคัญระดับชาติ 50 สายพันธุ์ (รวมกระเช้าไป-กลับ 4 ขา)

หมายเหตุ: ปริมาณหิมะและพื้นที่ที่มีหิมะปกคลุมขึ้นอยู่กับสภาพอากาศและฤดูกาลในช่วงวันที่เดินทาง จึงอาจมีความแตกต่างกันในแต่ละวัน บริษัทฯ ไม่สามารถรับประกันปริมาณหิมะหรือความหนาแน่นของหิมะได้

เย็น **บริการอาหารเย็น ณ ภัตตาคาร**

ที่พัก SHANGSAI HOTEL หรือระดับเทียบเท่า ★★★★

(โรงแรมที่ระบุในรายการทัวร์เป็นเพียงโรงแรมที่นำเสนอเบื้องต้นเท่านั้น ซึ่งอาจมีการเปลี่ยนแปลง ทั้งนี้ โรงแรมที่เข้าพักจะเป็นโรงแรมในระดับเทียบเดียวกัน)

วันที่ห้า **เขตภูเขาง้อไบ๊ • เมืองเฉิงตู • วัดเหวินซู • ถนนโบราณซอยกว้างซอยแคบ • สะพานโบราณอันชุน ลี่ • ตึกแผดเฉิงตู • น้ำพุไม้ไผ่ SKP**

(เช้า/กลางวัน/เย็น)

เช้า **บริการอาหารเช้า ณ ห้องอาหารโรงแรม**

จากนั้น ออกเดินทางสู่ **เมืองเฉิงตู** (ใช้เวลาเดินทางประมาณ 2 ชั่วโมง 30 นาที) สักการะพระโพธิสัตว์เหวินซูที่ **วัดเหวินซู** หนึ่งในวัดพุทธเก่าแก่และมีชื่อเสียงของเมืองเฉิงตู มีประวัติยาวนานกว่า 1,400 ปี และได้รับการบูรณะหลายครั้ง จนกลายเป็นศาสนสถานสำคัญของพุทธศาสนานิกายมหายาน โดดเด่นด้วยพระโพธิสัตว์เหวินซู หรือ “พระมัญชุศรี” ซึ่งเป็นสัญลักษณ์แห่งปัญญาและความรู้ ภายในวัดมีวิหารเก่าแก่ พระพุทธรูปงานแกะสลัก และสถาปัตยกรรมจีนโบราณที่งดงาม ผู้คนจึงนิยมเดินทางมาสักการะขอพรเพื่อความเป็นสิริมงคล ทั้งด้านการเรียน การงาน ปัญญา การเงิน ความรัก และครอบครัว นอกจากนี้ยังสามารถสัมผัสบรรยากาศอันสงบ ร่มรื่น และเสน่ห์วิถีชีวิตแบบดั้งเดิมของชาวเฉิงตูได้อย่างใกล้ชิด

กลางวัน **บริการอาหารกลางวัน ณ ภัตตาคาร**

จากนั้น

เดินเที่ยว **ถนนซอยกว้างซอยแคบ** เป็นถนนที่แสดงถึงวิถีชีวิตของคนจีนเฉิงตูในสมัยโบราณ ผสมความเป็นทันสมัยเข้าไปอย่างลงตัว ถนนคนเดินมี 3 ซอย แต่ละซอยมีความยาวประมาณ 400 เมตร มีร้านค้าเล็กๆ ตั้งเรียงรายอยู่ในแต่ละซอยและตรอกให้เดินช้อปกันเพลิน ทั้งร้านหนังสือ ร้านชา-กาแฟ บาร์ เสื้อผ้า ไปจนถึงร้านอาหารนานาชนิด

จากนั้น

เดินทางสู่ แลนด์มาร์กเก่าแก่ริมแม่น้ำจินเจียงใจกลางเมืองเฉิงตู **สะพานโบราณอันชุน** โดดเด่นด้วยสะพานไม้สไตล์จีนโบราณและหลังคาทรงจีนอันเป็นเอกลักษณ์ สะพานแห่งนี้มีประวัติยาวนานและได้รับการบูรณะขึ้นใหม่ให้คงกลิ่นอายสถาปัตยกรรมดั้งเดิม เป็นอีกหนึ่งจุดชมวิวที่สวยงาม โดยเฉพาะในช่วงค่ำเมื่อสะพานและอาคารโดยรอบเปิดไฟสะท้อนบนผืนน้ำ เหมาะสำหรับเดินเล่น ชมวิว ถ่ายภาพ และสัมผัสบรรยากาศเมืองเฉิงตูในมุมที่มีเสน่ห์

จากนั้น เดินทางสู่ตึกที่สูงสุดในเฉิงตู **ตึกแฝดเฉิงตู** มีความสูง 218 เมตร ตั้งอยู่ใน Tianfu New Area จอ LED ยักษ์ แสดงภาพศิลปะ-วัฒนธรรมจีน สวยอลังการยามค่ำคืน จุดถ่ายรูปสุดฮิต สะท้อนเงากับทะเลสาบ ทำให้ภาพดูโดดเด่น สัญลักษณ์ความทันสมัยของเฉิงตู ผสมผสานเทคโนโลยีและศิลปะได้อย่างลงตัว และเดินทางต่อไปยังห้างสุดล้ำแห่งโลกอนาคต **SKP GLOBAL CENTER** ห้างสรรพสินค้าชั้นนำที่ใหญ่ที่สุดในเอเชีย มีร้านค้าแบรนด์เนมชั้นนำมากมาย การออกแบบจะเป็นการผสมผสานกันระหว่าง Ground Park และห้างสรรพสินค้าจากมุมมองของสวนสาธารณะบนพื้นดิน ที่นี่ยังมีจุดฮิตถ่ายรูปและทำคอนเทนต์ของหนุ่มสาวเฉิงตู โดยจะมีเสาหินน้ำพุขนาดใหญ่ที่ถูกออกแบบมาให้เหมือนปล้องไม้ไผ่ 6 ต้นประดับไฟ LED สุดอลังการ

เย็น **บริการอาหารเย็น ณ ภัตตาคาร**

ที่พัก **โรงแรม HOLIDAY IIN EXPRESS HOTEL หรือเทียบเท่า ★★★★**

(โรงแรมที่ระบุในรายการทัวร์เป็นเพียงโรงแรมที่นำเสนอเบื้องต้นเท่านั้น ซึ่งอาจมีการเปลี่ยนแปลง ทั้งนี้โรงแรมที่เข้าพักจะเป็นโรงแรมในระดับเทียบเดียวกัน).

วันที่หก **ถนนคนเดินชุนซีลู่ • แพนด้ายักษ์ปีนตึก IFS • ถนนไทกู่หลี่หลิน • ท่าอากาศยานนานาชาติเฉิงตูเทียนฟู่ • ท่าอากาศยานนานาชาติเชียงใหม่**

(เช้า/กลางวัน/-)

เช้า **บริการอาหารเช้า ณ ห้องอาหารโรงแรม**

จากนั้น นำทานสู่ **ถนนคนเดินชุนซีลู่** เป็นถนนคนเดินเหมือนสยามสแคว์ในบ้านเรา ซึ่งขายสินค้าที่ทันสมัยเป็นถนนที่ปิดไม่ให้รถวิ่งผ่านได้ ห้างดังในย่านนี้มีให้เลือกช้อปปิ้งมากมายมีทั้งแบรนด์เนมชื่อดังทั้งต่างประเทศและของจีน ให้ทุกท่านได้ถ่ายรูป เช็คอินกับ**แพนด้ายักษ์ยักษ์ปีนตึก** และเอาใจเหล่าสาวก **POP MART** ให้ได้เลือกซื้อ ART TOY สุดฮิตกันอย่างเพลิดเพลิน

กลางวัน **บริการอาหารกลางวัน ณ ภัตตาคาร **สุดพิเศษ!! กับเมนูสุกี้หม่าล่า****

จากนั้น เดินทางสู่ **ถนนไท่กู๋หลี** นำท่านสักการะสิ่งศักดิ์สิทธิ์ **วัดต้าฉือ** วัดเก่าแก่ที่มีอายุยาวนานกว่า 1,600 ปี ตั้งอยู่ใจกลางเมืองในย่านที่คึกคักที่สุดของเฉิงตู รอบๆ วัดเป็นตึกสูงและมีห้างสรรพสินค้ารายล้อมมากมาย

ได้เวลาอันควรนำทุกท่านเดินทางสู่ **ท่าอากาศยานนานาชาติเฉิงตูเทียนฟู่ เคาน์เตอร์สายการบิน CHENGDU AIRLINES**

21.00 น. ออกเดินทางสู่ **เมืองเชียงใหม่** โดย **เที่ยวบินที่ EU2861**

22.40 น. เดินทางถึง **ท่าอากาศยานนานาชาติเชียงใหม่** โดยสวัสดิภาพ พร้อมความประทับใจ

ค่าทิปคนขับรถ และมัคคุเทศก์ท้องถิ่น
ท่านละ 1,500 บาท/ทริป/ลูกทัวร์ 1 ท่าน
** ทิปหัวหน้าทัวร์ตามความพึงใจในบริการของท่าน **

ราคา INFANT (อายุไม่ถึง 2 ปี บริบูรณ์ ณ วันเดินทางกลับ) ท่านละ 10,000 บาท
อัตรานี้รวมรายการทัวร์ และตั๋วเครื่องบินแล้ว

อัตราค่าบริการรวม

- ตั๋วเครื่องบินไป-กลับ พร้อมกรุ๊ป เป็นตั๋วหมู่คณะไม่สามารถสะสมไมล์ได้ และไม่สามารถอัพเกรดที่นั่งได้ อยู่ต่อต้องเสียค่าเปลี่ยนแปลงตั๋ว
- ที่พักโรงแรมตามรายการ 5 คืน พักห้องละ 2-3 ท่าน (กรณีมาไม่ครบคู่และไม่ต้องการเพิ่มเงินพักห้องเดี่ยว)
- ค่าระวางน้ำหนักกระเป๋าไม่เกิน 23 กก.ต่อ 1 ใบ (โหลดได้ท่านละ 1 ใบ) กระเป๋าถือขึ้นเครื่อง Hand Carry 7 กก.ต่อ 1 ใบ
- ค่าอาหารทุกมื้อตามรายการระบุ (สงวนสิทธิ์ในการสลับมื้อหรือเปลี่ยนแปลงเมนูอาหารตามสถานการณ์)
- น้ำดื่มบริการบนรถวันละ 1 ขวด/ท่าน
- ค่าเข้าชมสถานที่ตามรายการระบุ
- ค่ารถโค้ชรับ-ส่งสถานที่ท่องเที่ยวตามรายการระบุ
- ภาษีมูลค่าเพิ่ม 7% และภาษีหัก ณ ที่จ่าย 3% (เฉพาะค่าบริการ)
- ภาษีน้ำมันและภาษีตั๋วทุกชนิด (สงวนสิทธิ์เก็บเพิ่มหากสายการบินปรับขึ้นก่อนวันเดินทาง)
- ประกันอุบัติเหตุวงเงิน 1,000,000 บาท (เป็นไปเงื่อนไขตามกรมธรรม์)
  "เงื่อนไขประกันการเดินทาง ค่าประกันอุบัติเหตุแต่และค่ารักษาพยาบาล
  คุ้มครองเฉพาะกรณีที่ได้รับอุบัติเหตุของผู้เดินทางระหว่างการเดินทาง
  ไม่คุ้มครองถึงการสูญเสียทรัพย์สินส่วนตัวและไม่คุ้มครองโรคประจำตัวและปัญหาสุขภาพอื่นๆ"

อัตราค่าบริการไม่รวม

- ค่าทำหนังสือเดินทางไทย และค่าธรรมเนียมสำหรับผู้ถือพาสปอร์ตต่างชาติ
- ค่าน้ำหนักกระเป๋าเดินทางในกรณีที่เกินกว่าสายการบินกำหนด 23 กิโลกรัมต่อท่าน
- ค่าใช้จ่ายส่วนตัว อาทิ อาหารและเครื่องดื่มที่สั่งเพิ่มพิเศษ,โทรศัพท์-โทรสาร, อินเตอร์เน็ต, มินิบาร์, ซักรีดที่ไม่ได้ระบุไว้ในรายการ
- ค่าใช้จ่ายอันเกิดจากความล่าช้าของสายการบิน, อุบัติภัยทางธรรมชาติ, การประท้วง, การจลาจล, การนัดหยุดงาน, การถูกปฏิเสธไม่ให้ออกและเข้าเมืองจากเจ้าหน้าที่ตรวจคนเข้าเมืองและเจ้าหน้าที่กรมแรงงานทั้งที่เมืองไทยและต่างประเทศซึ่งอยู่นอกเหนือความควบคุมของบริษัทฯ
- หากหน่วยงานรัฐบาลไทย และ/หรือ เวียดนามมีการปรับเปลี่ยนข้อกำหนดเกี่ยวกับการกักตัวเพิ่มเติม และ/หรือ ขอเรียกตรวจโรคเพิ่มเติมทางผู้เดินทางจะต้องเป็นผู้รับผิดชอบค่าใช้จ่ายส่วนเกิน
- ค่าทิปไกด์ท้องถิ่น, พนักงานขับรถ, **ผู้ช่วยคนขับรถ 1,500 บาท/ทริป/ลูกทัวร์ 1 ท่าน** (บังคับตามระเบียบธรรมเนียมของประเทศ)
- **ค่าทิปหัวหน้าทัวร์ตามสินน้ำใจของทุกท่าน** (ไม่รวมในทิปไกด์ท้องถิ่นและคนขับรถ แต่ไม่บังคับทิป)

กรณีที่ท่านต้องออกตั๋วภายใน

เช่น (ตั๋วเครื่องบิน, ตั๋วรถทัวร์, ตั๋วรถไฟ) กรุณาสอบถามที่เจ้าหน้าที่ทุกครั้งก่อนทำการออกตัว เนื่องจากสายการบินอาจมีการปรับเปลี่ยนไฟล์ทบิน หรือเวลาบินโดยไม่ได้แจ้งให้ทราบล่วงหน้า ทางบริษัทฯ จะไม่รับผิดชอบ

เงื่อนไขการสำรองที่นั่งและการยกเลิกทัวร์

1 การจองทัวร์

กรุณาจองทัวร์ล่วงหน้า ก่อนการเดินทาง พร้อมชำระมัดจำ **10,000.- บาท** ส่วนที่เหลือชำระทันทีก่อนการเดินทางไม่น้อยกว่า 21 วัน มิฉะนั้นถือว่าท่านยกเลิกการเดินทางโดยอัตโนมัติ (ช่วงเทศกาล, วันหยุดนักขัตฤกษ์ กรุณาชำระก่อนเดินทาง 30 วัน)

2 กรณียกเลิก : จอยทรุ๊ป (ตาม พรบ. ธุรกิจนำเที่ยว)

ยกเลิก 30 วันก่อนการเดินทาง

ยกเลิกก่อนการเดินทางมากกว่า 30 วัน ขึ้นไป บริษัทฯ จะคืนเงินค่าทัวร์ให้ทั้งหมด โดยหักค่าใช้จ่ายที่เกิดขึ้นจริง จากเช่น ค่าตั๋วเครื่องบิน ค่าโรงแรม ค่าใช้จ่ายที่จำเป็นอื่นๆ ฯลฯ

15-29 วัน วันก่อนการเดินทาง

ยกเลิกการเดินทาง 15–29 วัน ก่อนการเดินทาง หักค่าทัวร์ 50% จากราคาขาย และหักค่าใช้จ่ายที่เกิดขึ้นจริงทั้งหมดไม่ว่ากรณีใดๆ ทั้งสิ้น (ค่าใช้จ่ายที่เกิดขึ้นจริง อาทิเช่น ค่าตั๋วเครื่องบิน ค่าโรงแรม ค่าใช้จ่ายที่จำเป็นอื่นๆ ฯลฯ)

ยกเลิก 15 วันก่อนการเดินทาง

ยกเลิกการเดินทาง น้อยกว่า 15 วัน ก่อนการเดินทาง บริษัทฯ ขอสงวนสิทธิ์ไม่คืนเงินค่าทัวร์ทั้งหมด ไม่ว่ากรณีใด ๆ ทั้งสิ้น

3 กรณีเจ็บป่วย

กรณีเจ็บป่วย จนไม่สามารถเดินทางได้ ซึ่งจะต้องมีใบรับรองแพทย์จากโรงพยาบาลรับรอง บริษัทฯ จะทำการเลื่อนการเดินทางของท่านไปยังคณะต่อไป แต่ทั้งนี้ท่านจะต้องเสียค่าใช้จ่ายที่ไม่สามารถยกเลิกหรือเลื่อนการเดินทางได้ตามความเป็นจริง

ในกรณีเจ็บป่วยกะทันหันก่อนล่วงหน้าเพียง 7 วันทำการ ทางบริษัทฯ ขอสงวนสิทธิ์ในการคืนเงินทุกกรณี

! กรณีจองทัวร์วันหยุดเทศกาล, วันหยุดนักขัตฤกษ์, วันหยุดยาวต่อเนื่อง และได้มีการแจ้งยกเลิกทัวร์ ทางบริษัทฯขอสงวนสิทธิ์เก็บค่าทัวร์ทั้งหมด โดยไม่มีเงื่อนไขใดๆ ทั้งสิ้น

เงื่อนไขอื่นๆ

1. เงื่อนไขอื่นๆ

- บริษัทฯ ขอสงวนสิทธิ์ในการเก็บค่าใช้จ่ายทั้งหมด กรณีท่านยกเลิกการเดินทางและมีผลทำให้คณะเดินทางไม่ครบตามจำนวนที่บริษัทฯ กำหนดไว้ (15 ท่านขึ้นไป) เนื่องจากเกิดความเสียหายต่อทางบริษัทฯ และผู้เดินทางอื่นที่เดินทางในคณะเดียวกัน บริษัทต้องนำไปชำระค่าเสียหายต่าง ๆ ที่เกิดจากการยกเลิกของท่าน
- กรณีที่ท่านต้องออกตั๋วภายใน เช่น (ตั๋วเครื่องบิน, ตั๋วรถทัวร์, ตั๋วรถไฟ) กรุณาสอบถามที่เจ้าหน้าที่ทุกครั้งก่อนทำการออกตั๋ว เนื่องจากสายการบินอาจมีการปรับเปลี่ยนฟล์ทบิน หรือเวลาบิน โดยไม่ได้แจ้งให้ทราบล่วงหน้า ทางบริษัทฯ จะไม่รับผิดชอบใดๆ ในกรณี ถ้าท่านออกตั๋วภายในโดยไม่แจ้งให้ทราบและหากไฟล์บินมีการปรับเปลี่ยนเวลาบินเพราะถือว่าท่านยอมรับในเงื่อนไขดังกล่าว
- กรณีผู้เดินทางที่ต้องการความช่วยเหลือเป็นพิเศษ เช่น การขอใช้วีลแชร์ที่สนามบิน กรุณาแจ้งบริษัทฯ อย่างน้อย 7 วันก่อนการเดินทาง หรือเริ่มตั้งแต่ท่านจองทัวร์ มิฉะนั้นทางบริษัทฯไม่สามารถจัดการได้ล่วงหน้า ทางบริษัทฯขอสงวนสิทธิ์ในการเรียกเก็บค่าใช้จ่ายตามจริงที่เกิดขึ้นกับผู้เดินทาง (ถ้ามี)
- กรณีท่านเป็นอิสลาม ไม่สามารถทานอาหารบางประเภทได้ โปรดระบุให้ชัดเจนก่อนทำการจอง กรณีแจ้งล่วงหน้าก่อนเดินทางกะทันหัน อาจมีค่าใช้จ่ายเพิ่มเติม
- กรณีใช้หนังสือเดินทางราชการ (เล่มน้ำเงิน) เดินทางเพื่อการท่องเที่ยวกับคณะทัวร์ หากท่านถูกปฏิเสธในการเข้า - ออกประเทศใดๆ ก็ตาม ทางบริษัทฯ ขอสงวนสิทธิ์ไม่คืนค่าทัวร์และรับผิดชอบใดๆ ทั้งสิ้น
- เมื่อท่านได้ชำระเงินมัดจำหรือทั้งหมด ทางบริษัทฯจะถือว่าท่านรับทราบและยอมรับในเงื่อนไขต่างๆ ของบริษัทฯที่ได้ระบุไว้ในรายการทัวร์ทั้งหมด

2. โรงแรมที่พัก

เนื่องจากห้องพักของโรงแรมในประเทศจีนนั้น มีห้องพักประเภท DOUBLE BED (DBL) ค่อนข้างจำกัด หากลูกค้ามีความประสงค์จะพักห้องประเภทนี้ ควรแจ้งเจ้าหน้าที่ล่วงหน้าก่อนทำการจอง บริษัทฯ จะยึดประเภทห้องพักตามใบจองจากบริษัทเอเจนซี่ที่ท่านทำการจองทัวร์มาเท่านั้น หากมีการปรับเปลี่ยนห้องพักในระยะเวลาใกล้วันเดินทาง บริษัทฯ ขอสงวนสิทธิ์เปลี่ยนแปลงประเภทห้องพัก โรงแรมที่ระบุในรายการทัวร์เป็นเพียงโรงแรมที่นำเสนอเบื้องต้นเท่านั้น ซึ่งอาจจะมีการเปลี่ยนแปลง แต่โรงแรมที่เข้าพักจะเป็นโรงแรมระดับเดียวกันเท่านั้น (มาตรฐานประเทศจีน)

3. อาหาร

อาหารท้องถิ่นของประเทศจีน ชาวจีนนิยมรับประทานทั้งผัก และเนื้อสัตว์เป็นอาหารหลักพอๆกัน ส่วนอาหารประเภทข้าวแป้งก็จะออกมาในรูปของซาลาเปา หรือหมั่นโถว (ซาลาเปาไม่มีไส้)

***** หากมีปัญหาเรื่องอาหาร อาทิ มุสลิมไม่ทานเนื้อหมู หรือไม่ทานเนื้อสัตว์ต่างๆ (โปรดระบุ) ทานอาหารเจ ทานอาหารมังสวิรัติ หรือแพ้อาหารต่างๆ โปรดแจ้งอย่างละเอียด *****

รายละเอียดเพิ่มเติม

เงื่อนไขและข้อกำหนดเพิ่มเติมสำหรับการเดินทาง

- บริษัทฯ มีสิทธิ์ในการเปลี่ยนแปลงโปรแกรมทัวร์ในกรณีที่เกิดเหตุสุดวิสัยจนไม่อาจแก้ไขได้
- เที่ยวบิน, ราคาและรายการท่องเที่ยว สามารถเปลี่ยนแปลงได้ตามความเหมาะสมโดยคำนึงถึงผลประโยชน์ของผู้เดินทางเป็นสำคัญ
- หนังสือเดินทางต้องมีอายุการใช้งานเหลือไม่น้อยกว่า 6 เดือน และบริษัทฯรับเฉพาะผู้มีจุดประสงค์เดินทางเพื่อท่องเที่ยวเท่านั้น (หนังสือเดินทางต้องมีอายุเหลือใช้งานไม่น้อยกว่า 6 เดือน บริษัทฯไม่รับผิดชอบหากอายุเหลือไม่ถึงและไม่สามารถเดินทางได้)
- ทางบริษัทฯจะไม่รับผิดชอบใดๆทั้งสิ้น หากเกิดความล่าช้าของสายการบิน,สายการบินยกเลิกบิน , การประท้วง, การนัดหยุดงาน, การก่อจลาจลหรือกรณีท่านถูกปฏิเสธการเข้าหรือออกเมืองจากเจ้าหน้าที่ตรวจคนเข้าเมือง หรือ เจ้าหน้าที่กรมแรงงานทั้งจากไทยและต่างประเทศซึ่งอยู่นอกเหนือความรับผิดชอบของบริษัทฯหรือเหตุภัยพิบัติทางธรรมชาติ (ซึ่งลูกค้าจะต้องยอมรับในเงื่อนไขนี้ในกรณีที่เกิดเหตุสุดวิสัย ซึ่งอาจจะปรับเปลี่ยนโปรแกรมตามความเหมาะสม)
- ทางบริษัทฯจะไม่รับผิดชอบใดๆทั้งสิ้น หากผู้เดินทางประสบเหตุสภาวะฉุกเฉินจากโรคประจำตัว ซึ่งไม่ได้เกิดจากอุบัติเหตุในรายการท่องเที่ยว (ซึ่งลูกค้าจะต้องยอมรับในเงื่อนไขนี้ในกรณีที่เกิดเหตุสุดวิสัย ซึ่งอยู่นอกเหนือความรับผิดชอบของบริษัททัวร์)
- ทางบริษัทฯจะไม่รับผิดชอบใดๆทั้งสิ้น หากท่านใช้บริการของทางบริษัทฯไม่ครบ อาทิ ไม่เที่ยวบางรายการ, ไม่ทานอาหารบางมื้อ, เพราะค่าใช้จ่ายทุกอย่างทางบริษัทฯได้ชำระค่าใช้จ่ายให้ตัวแทนต่างประเทศแบบเหมาจ่ายขาด ก่อนเดินทางเรียบร้อยแล้ว เป็นการชำระเหมาขาด
- ทางบริษัทฯจะไม่รับผิดชอบใดๆทั้งสิ้น หากเกิดสิ่งของสูญหายจากการโจรกรรมและหรือเกิดอุบัติเหตุที่เกิดจากความประมาทของนักท่องเที่ยวเองหรือในกรณีที่กระเป๋าเกิดสูญหายหรือชำรุดจากสายการบิน
- กรณีที่การตรวจคนเข้าเมืองทั้งที่กรุงเทพฯและในต่างประเทศปฏิเสธมิให้เดินทางออกหรือเข้าประเทศที่ระบุไว้ในรายการเดินทาง บริษัทฯขอสงวนสิทธิ์ที่จะไม่คืนค่าบริการไม่ว่ากรณีใดๆทั้งสิ้น
- ตั๋วเครื่องบินเป็นตั๋วราคาพิเศษ กรณีที่ท่านไม่เดินทางพร้อมคณะไม่สามารถนำมาเลื่อนวันหรือคืนเงินและไม่สามารถเปลี่ยนชื่อได้ หากมีการปรับราคาบัตรโดยสารสูงขึ้น ตามอัตราค่าน้ำมันหรือค่าเงินแลกเปลี่ยน ทางบริษัท สงวนสิทธิ์ปรับราคาตั๋วดังกล่าว
- เมื่อท่านตกลงชำระเงินไม่ว่าทั้งหมดหรือบางส่วนผ่านตัวแทนของบริษัทฯหรือชำระโดยตรงกับทางบริษัทฯ ทางบริษัทฯจะถือว่าท่านได้ยอมรับในเงื่อนไขข้อตกลงต่างๆที่ได้ระบุไว้ข้างต้นนี้แล้วทั้งหมด
- กรุ๊ปที่เดินทางช่วงวันหยุดหรือเทศกาลที่ต้องการันตีมัดจำกับสายการบินหรือผ่านตัวแทนในประเทศหรือต่างประเทศ รวมถึงเที่ยวบินพิเศษ เช่น Charter Flight, Extra Flight จะไม่มีการคืนเงินมัดจำหรือค่าทัวร์ทั้งหมด
- ในกรณีของ PASSPORT นั้น จะต้องไม่มีการชำรุด เปียกน้ำ การขีดเขียนรูปต่างๆหรือแม้กระทั่งตราปั๊มลายการ์ตูน ที่ไม่ใช่การประทับตราอย่างเป็นทางการของตม. กรุณาตรวจสอบ PASSPORT ของท่านก่อนการเดินทางทุกครั้ง หาก ตม.ปฏิเสธการเข้า-ออกเมืองของท่าน ทางบริษัทฯจะไม่รับผิดชอบใดๆทั้งสิ้น
- กรณีมี "คดีความ" ที่ไม่อนุญาติให้ท่านเดินทางออกนอกประเทศได้ โปรดทำการตรวจสอบก่อนการจองทัวร์ว่าท่านสามารถเดินทางออกนอกประเทศได้หรือไม่ ถ้าไม่สามารถเดินทางได้ ซึ่งเป็นสิ่งที่อยู่เหนือการควบคุมของบริษัทฯ ทางบริษัทฯจะไม่รับผิดชอบใดๆทั้งสิ้น
- กรณี "หญิงตั้งครรภ์" ท่านจะต้องมีใบรับรองแพทย์ ระบุชัดเจนว่าสามารถเดินทางออกนอกประเทศได้ รวมถึงรายละเอียดอายุครรภ์ที่ชัดเจน สิ่งนี้อยู่เหนือการควบคุมของบริษัทฯ ทางบริษัทฯจะไม่รับผิดขอบใดๆทั้งสิ้น
- กรณีใช้หนังสือเดินทางราชการ (เล่มน้ำเงิน) เพื่อการท่องเที่ยวกับคณะทัวร์ หากท่านถูกปฏิเสธในการเข้า-ออกประเทศใดๆ ก็ตามทางบริษัทฯ ขอสงวนสิทธิ์ไม่คืนค่าทัวร์และรับผิดชอบใดๆ ทั้งสิ้น
- เมื่อท่านได้ชำระเงินมัดจำหรือทั้งหมด ทางบริษัทฯจะถือว่าท่านรับทราบและยอมรับในเงื่อนไขต่างๆของบริษัทฯ ที่ได้ระบุไว้ในรายการทัวร์ทั้งหมด
- ภาพที่ใช้เพื่อการโฆษณาเท่านั้น

ก่อนตัดสินใจจองทัวร์ควรอ่านเงื่อนไขการเดินทาง และรายการทัวร์อย่างละเอียดทุกหน้าอย่างถ่องแท้ แล้วชำระมัดจำเพื่อประโยชน์ของท่านเอง